BCC PERGOLA E CORINALDO
GRUPPO BCC ICCREA

INFORMA Socio

Aprile 2023

VERSO L'ASSEMBLEA

Di nuovo in presenza: il 7 maggio a Pergola l'approvazione del bilancio e il rinnovo delle cariche sociali

Una veduta di Corinaldo. Foto di Gianluca Pettinari

All'interno: focus sull'Hub di Corinaldo

Vuoi ricevere INFORMASOCIO comodamente sul tuo pc? Invia la tua mail a segreteria@pergola.bcc.it lo potrai leggere sempre in anteprima!

in questo numero

p. 2 L'editoriale di **Fabio Vernarecci**
Finalmente in presenza

p. 3 L'editoriale di **Claudio Rovelli**
Dove eravamo rimasti?

p. 4 **Un Plafond Mutui per gli Under 40**
La BCC di Pergola e Corinaldo investe su chi ha il futuro nelle proprie mani
di **Alberto Pigna**

p. 5 **Ai vertici della classifica di Milano Finanza**
Il famoso quotidiano meneghino pone la BCC sul podio dei migliori istituti di credito delle Marche
di **Claudio Rovelli**

p. 6 **Sostenibilità: virtù del Gruppo ICCREA**
Una sfida che riguarda il futuro di tutti
di **Silvia Casetta**

p. 7 **Una nuova ambulanza per la Croce Rossa Italiana**
Nel corso del 2022 la BCC ha distribuito sul territorio un totale di oltre 280.000 euro
di **Fabio Vernarecci**

pp. 8-9 **2022: un altro bilancio più che positivo**
L'utile è di oltre 5 milioni e mezzo di euro
di **Roberta Piersimoni**

pp. 10-11 **Focus sulla filiale**
Intervista con il Responsabile Hub Corinaldo **Francesco Rugini**

p. 12 **Area Crediti: Squadra vincente!**
Intervista alla Responsabile **Giovanna Campolucci**

p. 13 **Rinnovata la filiale di Cagli**
con la Vicesindaca Marini
di **Luca Fiorani**

pp. 14-15 **Consegnato il Premio allo Studio**
Le immagini dei nostri studenti più brillanti

INFORMA Socio

Notiziario economico creditizio a periodicità irregolare
Direttore responsabile: Fabio Girolimetti
Impaginazione e grafica: Dmpconcept
Stampa: Gruppo Leardini
Aut. Tribunale di Pesaro n. 517 del 07/06/2004

L'Editoriale

FINALMENTE IN PRESENZA

di **Fabio Vernarecci**
Presidente

Finalmente in presenza. Finalmente potremo tornare a guardarci negli occhi, stringerci la mano, scambiarci un sorriso. E, soprattutto, **ripartire da dove eravamo rimasti**. Ovvero a quattro anni fa: l'ultima occasione fu una bellissima **Festa del Socio** che si tenne a **Corinaldo** nell'ottobre 2019.

Da allora è passata tanta acqua sotto i ponti, tante cose sono successe, anche imprevedibili e drammatiche, come la **pandemia** che ci ha messo di fronte a mille dubbi sul **futuro** e costretto a un distanziamento sociale tanto necessario quanto difficile da sopportare, e scenari di **guerra** che pensavamo di aver consegnato definitivamente ai libri di storia. Il prossimo **7 maggio** a **Pergola** – in occasione dell'**Assemblea per l'approvazione del bilancio**, l'altro momento statutario da vivere insieme ai nostri **Soci** – **torneremo in presenza**.

La normativa ci consentiva di convocare per un altro anno l'**Assemblea** in remoto, ma abbiamo voluto – in forte condivisione con il **Consiglio di amministrazione** e la **Direzione** – riprendere il contatto diretto con la nostra compagine sociale, con quella che in realtà è la **nostra famiglia**.

Più di tre anni fa, in quell'ultimo momento di condivisione, avevamo da poco completato il processo di fusione tra i due Istituti storici di **Pergola** e **Corinaldo**, con tutte le incertezze che un passaggio del genere comportava. Infatti il progetto, ancorché studiato e pensato nei minimi dettagli, doveva trovare il necessario riscontro pratico.

La struttura andava messa a regime e non era scontato riuscire a governare al meglio quella svolta epocale che avevamo scelto di percorrere. Oggi possiamo dire che avevamo ragione, che si era visto bene **in avanti**. Anzi, a dirlo sono i numeri: quelli del **bilancio economico finanziario,** che significano **stabilità della banca**, che abbiamo costantemente incrementato.

Abbiamo unito **due territori** importanti, dall'entroterra fino alla costa, consolidando la presenza dove già eravamo ed estendendola anche fuori Regione, in Umbria, dove al già forte **presidio di Gubbio** si è aggiunta la ormai più che promettente **filiale di Gualdo Tadino**. Ma lo dicono anche i numeri del sostegno al **territorio**, al quale abbiamo garantito un ampio apporto secondo quella che è la nostra missione di **credito cooperativo**.

Oggi possiamo dire che, nonostante siano stati tre anni difficili per tutti, abbiamo aumentato i nostri sforzi sia per assicurare il necessario **supporto creditizio a imprese e famiglie** sia per **sostenere il**

territorio, distribuendo alle **nostre comunità** oltre **700 mila euro**, tra **contributi**, **donazioni** e interventi straordinari. Nel biennio 2020/2021 in gran parte sul versante della sanità per far fronte all'emergenza, mentre già dallo scorso anno siamo tornati a spingere forte verso quelle iniziative – dei più diversi generi – che avevano trovato la **forza** di ripartire e che non ci siamo sottratti nel sostenere.

Scorrendo le pagine di questo ***Informasocio*** le vedrete più nel dettaglio: si tratta di iniziative di **volontariato sociale**, in ambito sportivo e rivolte i giovani, penso ad esempio al ***plafond*** **mutui destinato agli under 40**, ma anche al rafforzamento delle **Borse di studio** per i giovani soci o figli di soci particolarmente meritevoli.

Iniziative che stanno a dimostrare l'attenzione del nostro **Istituto** verso le **nuove generazioni**, il nostro contributo a una **crescita culturale**, la nostra azione affinché le nostre ragazze e i nostri ragazzi possano trovare la propria strada in questo territorio, senza doversi trovare costretti ad allontanarsene per dar vita ai propri **sogni** e alle proprie **aspirazioni professionali**.

In queste pagine troverete tanto altro ancora, dai **riconoscimenti che importanti giornali economici ci assegnano** ai temi della **sostenibilità** che diventano centrali nella nostra *policy*, dalla **beneficienza** con il dono di ambulanze alla **presentazione dei nostri collaboratori**. Fino alle pagine centrali dedicate al **bilancio**, che andremo ad approvare il prossimo **7 maggio a Pergola**.

E lo faremo di nuovo insieme, **finalmente in presenza**.

L'Editoriale

DOVE ERAVAMO RIMASTI?

di **Claudio Rovelli**
Direttore Generale

Dove eravamo rimasti? L'ultima **Assemblea** nella quale abbiamo approvato insieme il bilancio risale al **19 Maggio 2019**. Ci eravamo lasciati con una **banca solida**, **solidale**, **ben strutturata**. La **banca** che racconteremo ai **Soci** il prossimo **7 maggio**, in sede di approvazione del consuntivo 2022, **è ancora più forte**, **attenta** e **competitiva**. Il **Presidente Vernarecci** spiega nel suo Editoriale, che potete leggere qui vicino, i tanti cambiamenti di questi ultimi anni. Il primo **mi riguarda personalmente**: nel 2019 ricoprivo un ruolo diverso all'interno del nostro **Istituto**, con grande orgoglio – ma altrettanta **responsabilità**, che sento pienamente – vi scrivo ora nella veste di **Direttore Generale**. Sarò quindi chiamato a relazionare dal punto di vista più prettamente tecnico i dati che oggi ci caratterizzano.

Rispetto all'ultima **Assemblea** in presenza **si è ulteriormente rafforzata la rete delle filiali**. In quel periodo avevamo appena aperto a **Gubbio**: quella che sembrava una sorta di scommessa si è rivelata ben calcolata, con lo **sportello eugubino** che attualmente riveste un'**importanza strategica** per la nostra **struttura**. In **Umbria** abbiamo poi raddoppiato la nostra presenza, **aprendo un'altra filiale** a **Gualdo Tadino** e arrivando a una dimensione molto significativa per una **banca** del **territorio** come la nostra **BCC**.

Altri dati ci possono far meglio comprendere il **cammino** percorso in questi anni: i **mezzi propri sono cresciuti di 13,72 milioni**, arrivando a quota **85,56**. Positive sia la **raccolta** complessiva – oggi pari a **837** milioni, ben **151** milioni in più rispetto al 31/12/2018 – che gli **impieghi *in bonis*** che si assestano a **426 milioni**, 41,75 in più rispetto a solo quattro anni fa. In questo lasso di tempo sono stati **erogati circa 200 milioni di prestiti a imprese e famiglie**. Altro fattore importante è la **qualità del credito**, sinonimo di rischio sempre più marginale: guardando la percentuale del credito anomalo di quattro anni fa (19,15%), non è nemmeno paragonabile con il 4,70 % odierno.

Ci sono poi altri numeri che mi piace sottolineare: innanzi tutto la **crescita della nostra compagine**, che conta oggi ben **5358 Soci**, con una crescita di **114 unità**. E, questo, nonostante negli ultimi anni non sia stato possibile effettuare i nostri tradizionali eventi conviviali, sempre utili per rinsaldare un senso di **appartenenza** che non è mai venuto meno. Ma c'è un aspetto che, più di ogni altro, sono contento di sottolineare: **la crescita della nostra "squadra"**. In questi anni il numero di **colleghi** è ulteriormente aumentato e oggi con noi collaborano quotidianamente **16 persone in più**. Un dato tutt'altro che banale o scontato, perché significa che la **BCC di Pergola e Corinaldo assume giovani del suo territorio**, contribuendo allo **sviluppo sociale** ed **economico** delle nostre città. Significa che **lo stato di salute della nostra banca è molto buono**, in un periodo storico dove molti *competitors* sono invece alle prese con tagli del personale. Significa, infine, che **la nostra struttura guarda avanti verso il futuro**, accogliendo nello staff ragazze e ragazzi brillanti, che riescono a comprendere meglio e più velocemente gli sviluppi e le nuove dinamiche che caratterizzano il nostro settore, interessato da una competitività sempre più spinta.

Il **7 maggio a Pergola parleremo di cifre, dati, percentuali**. Sarà importante farlo, perché sono la base fondamentale di ogni attività economica e finanziaria. Ma, aldilà dei numeri, nella **BCC di Pergola e Corinaldo** esistono **altri valori**, altrettanto importanti. Riuscire a far marciare di pari passo questi due aspetti è forse la **sfida** più entusiasmante che ci attende anche verso i prossimi anni.

UN PLAFOND MUTUI PER GLI UNDER 40

di **Alberto Pigna**
Responsabile
Area Commerciale

Per ***inverno demografico*** s'intende **il tasso di natalità** che indica il calo del numero medio di figli **registrato negli ultimi decenni in Italia fino al minimo storico di 1,2**. Un problema sempre più attuale nel nostro Paese, nei nostri paesi. Per questo motivo la **Banca di Credito Cooperativo di Pergola e Corinaldo**, da sempre attenta allo sviluppo del proprio territorio, **ha deciso d'investire su chi ha il futuro nelle proprie mani**: i **giovani**. Partendo da questa considerazione la **banca** ha lanciato a dicembre dello scorso anno ***#noiBCCisiamo! Per i giovani, per il futuro***, una serie di iniziative e prodotti pensati per dare priorità appunto ai **giovani**, al loro **futuro**, al **futuro** del **territorio**.

Un contesto economico difficile come quello che stiamo vivendo, caratterizzato negli ultimi anni da eventi tanto inattesi quanto devastanti per l'economia – come il Covid e la guerra tra Russia e Ucraina – potrebbe scoraggiare i giovani dal decidere di trasformare in realtà i propri sogni, tra tutti quello di **comprarsi casa**. Il **Consiglio d'Amministrazione** dell'**Istituto** ha pertanto deliberato un **plafond mutui di 10 milioni di euro**, che prevede tassi estremamente agevolati **destinati ai giovani soci under 40**.

L'offerta è rivolta sia **a coloro che erano già soci** al momento della delibera dell'iniziativa sia **a tutti i giovani che decideranno di entrare nella compagine sociale della banca**.

Un'azione importante, che si aggiunge a quella di **bloccare** per l'ultimo trimestre dell'anno in corso **il parametro d'indicizzazione di tutti i mutui variabili che i soci hanno già in essere**.

Sul solco della nostra storica tradizione, **guardiamo avanti al futuro**.

Lo stato di salute della banca ci permette infatti di mettere in campo **iniziative importanti** rivolte al sostegno della compagine sociale, come vuole il nostro statuto. Di concerto con il **Consiglio d'Amministrazione** abbiamo deciso di rivolgere una particolare attenzione alle **nuove generazioni**, ai più giovani, lanciando il progetto ***#noiBCCisiamo!,*** composto da una serie di prodotti mirati e realmente vantaggiosi. Ci è sembrato il modo migliore di contribuire alle **necessità concrete di chi deve costruire la società del nostro futuro**, in una fase tutt'altro che semplice sotto il profilo economico.

L'inflazione in Italia ha oramai raggiunto l'11,8% e per fronteggiare il carovita le banche centrali stanno attuando delle importanti manovre di rialzo del costo del denaro. È per questo motivo che il **Consiglio d'Amministrazione**, da sempre estremamente **sensibile alla salute e allo sviluppo dei territori di competenza**, ha deciso di investire alcuni milioni di euro in favore dei soci con delle iniziative uniche sul panorama nazionale.

Il **Plafond Mutui Under 40** sta già riscontrando un notevole successo e, se necessario, il **Consiglio d'Amministrazione** ne valuterà l'estensione.

Per usufruirne è sufficiente che i giovani si rechino in una delle filiali della **BCC di Pergola e Corinaldo**, dove troveranno i nostri consulenti pronti a guidarli e a sostenerli in questo importante ed emozionante passaggio della loro vita.

Se hai meno di 40 anni
BCC di Pergola e Corinaldo ti offre **agevolazioni straordinarie** e **aiuti concreti.**

BCC PERGOLA E CORINALDO
IL FUTURO SOSTENIBILE C'È

LA BCC DI PERGOLA E CORINALDO AI VERTICI DELLA CLASSIFICA DI MILANO FINANZA

di **Claudio Rovelli**
Direttore Generale

Un risultato sorprendente per il nostro **Istituto**, frutto di duro lavoro e della grande passione che nutriamo per ciò che facciamo ogni giorno, è quello ottenuto **dall'ottimo posizionamento nella classifica sui dati degli istituti di credito italiani**, stilata annualmente da **Milano Finanza**. Il celebre quotidiano economico meneghino ha assegnato a gennaio il **terzo posto su base regionale** alla **Banca di Credito Cooperativo di Pergola e Corinaldo**. Una buona notizia per la **BCC di Pergola e Corinaldo**, che incoraggia il suo ormai pluriennale *trend* di crescita. Nella classifica determinata dalla valutazione di parametri quali **redditività** e **attenzione della gestione dei costi**, **patrimonializzazione** e **qualità del credito**, **abbiamo ottenuto un indice finale di alto livello** che è di **prima fascia** se raffrontato a quelli di altre regioni italiane. C'è grande soddisfazione per i buoni risultati raggiunti e ratificati da una testata specializzata prestigiosa come **Milano Finanza**. Ma la soddisfazione non è tanto per i risultati strettamente finanziari presi in considerazione, che possono essere fini a sé stessi, quanto per il fatto che **queste *performance* portano a nuova occupazione per i nostri giovani** e soprattutto ci consentono di continuare quel lavoro di **affiancamento al territorio** che da sempre caratterizza **il nostro modo di fare banca**. Per confermare **il nostro impegno negli investimenti per il futuro**, infatti, abbiamo emesso il bando di **selezione per nuove assunzioni**, al quale parteciperanno **ottanta giovani**. In base ai risultati del concorso verrà stilata una **graduatoria**, alla quale si farà ricorso per integrare progressivamente **l'organico dell'Istituto**. Va sottolineato che negli ultimi due anni sono già una **quindicina i nuovi assunti**, dato in assoluta controtendenza in un periodo storico nel quale il settore bancario è interessato più che altro a tagli di personale. Ma a incidere è stata anche l'ottima risposta arrivata dai due sportelli che negli ultimi anni sono stati aperti nella vicina **Umbria**, prima a **Gubbio** e più di recente a **Gualdo Tadino**, che hanno dato alla banca una **dimensione interregionale**. L'ingresso di **forze giovani** rappresenta per noi una **opportunità importante** e ci dà modo di confrontarci in un mercato in costante evoluzione, con **strumenti innovativi e con risposte spesso diverse da quelle tradizionali**. Una ventata di freschezza che, dunque, non può che **far bene a tutta la struttura** peraltro più che consolidata.

L'ATLANTE DELLE BANCHE LEADER 2022

dati in % (migliaia di euro per le ultime due colonne)- % data (thousand of euro for the last two columns)

Rank 2021	REGIONE BANCHE / REGIONAL BANKS	MF INDEX / MF INDEX	RANK MA 2021	RANK CF 2021 / 2019 CF RANK	RIS. NETTO/ PATRIM. / ROE %	RIS. DI GESTIONE/ TOT. ATTIVO / ROA %	COSTI DI STRUTT./ MARG. INTERM. / OPERATING COSTS/ GROSS INCOME	MARG. INTERES./ MARG. INTERMED. / INTEREST MARGIN/ GROSS INCOME	MARG. INTERMED./ MA / GROSS INCOME/AF	SOFFER. NETTE/ IMPIEGHI CLIENTI / BAD LOANS/ CUSTOM. LOANS	INDICE DI REDDITIVITÀ / RETURN INDEX	COSTO DEL LAVORO/ DIPENDENTI / STAFF COSTS/ EMPLOYEES	RISULTATO DI GESTIONE/ DIPENDENTI / OPERATING PROFIT/ EMPLOYEES
	MARCHE												
1	B.CRED.FILOTTRANO	7,36	96	89	11,18	0,71	67,27	62,61	2,27	0,30	7,04	72,50	57,63
2	C.RISP.FERMO	7,16	48	34	8,58	0,61	69,05	51,28	2,10	1,28	4,92	70,72	49,29
3	B.CRED.PERGOLA	7,00	155	84	7,17	1,09	58,90	62,11	3,68	0,63	7,60	68,14	77,66
4	B.CRED.OSTRA E MORRO	6,23	198	119	11,29	0,85	59,84	66,36	2,53	0,17	8,30	60,10	69,14
5	B.CRED.FANO	5,78	97	149	2,17	0,66	66,92	68,79	2,01	0,47	5,70	69,41	55,02
6	B.CO MARCHIGIANO	5,74	98	80	6,01	0,47	75,17	58,16	2,30	0,23	4,40	76,77	31,46
7	B.CA MACERATA	5,66	159	147	6,15	0,40	71,19	75,99	2,06	0,45	6,62	68,33	44,63
8	B.CRED.METAURO	5,16	132	162	3,94	0,65	70,00	64,67	2,25	0,67	5,60	75,27	57,49
9	B.CRED.RIPATRANSONE	5,00	203	199	3,07	1,04	55,66	70,59	3,22	1,10	7,41	55,85	82,92
10	B.CRED.OSTRA VETERE	4,69	210	182	6,16	1,04	61,12	58,69	2,58	0,15	6,63	78,18	87,55
11	B.CRED.RECANATI	4,40	140	124	8,34	0,35	75,24	51,33	2,19	0,38	3,67	68,50	24,29
12	B.CA DEL PICENO	4,05	91	170	1,64	0,56	72,43	57,01	2,36	0,01	3,01	66,88	42,31
13	B.CRED.PESARO	3,53	143	164	2,54	0,43	71,83	58,31	1,96	0,66	2,88	65,18	41,69
14	B.CRED.DEI SIBILLINI	2,65	225	217	5,41	0,42	74,99	60,45	2,36	0,04	4,38	66,84	33,92
15	B.ANCONA FALCONARA	2,32	164	221	-1,42	0,41	76,27	57,47	2,49	1,37	1,97	61,56	25,24

IL CREDITO NELLE MARCHE SECONDO MILANO FINANZA...

#noiBCCisiamo
sul podio!

BCC PERGOLA E CORINALDO

SOSTENIBILITÀ: UNA VIRTÙ INDISPENSABILE PER IL GRUPPO ICCREA

di **Silvia Casetta**
Segreteria Generale

Il **Gruppo Iccrea**, di cui la **Banca di Credito Cooperativo di Pergola e Corinaldo** fa parte, è tra le realtà *leader* in Italia nel campo della **sostenibilità**. Una virtù indispensabile, oltre che un dovere ineludibile, che ci mette ogni giorno alla prova nei confronti dell'**ambiente** che viviamo e del futuro che intendiamo tutelare.

All'interno di una lista di 200 eccellenze stilate dall'azienda di ricerche di mercato di Statistica in collaborazione con il **Sole 24 Ore**, il **Gruppo Iccrea** è stata selezionata attraverso 43 indicatori di prestazione sugli ambiti rifiuti, emissioni, consumo energetico, consumo idrico, certificazioni, diversità, dipendenti, società, trasparenza, stabilità finanziaria. Il progetto identifica le strutture che sono riuscite più efficacemente a integrare nelle proprie pratiche aziendali **scelte consapevoli di tipo ambientale, sociale ed economico**.

Un riconoscimento prestigioso, dunque, che riafferma i **principi** e i **valori** della **cooperazione** di **credito**, sempre con l'obiettivo di perseguire la **crescita responsabile** dei territori in cui si opera. Un obiettivo da sempre centrale nelle politiche espresse dalla **Bcc di Pergola e Corinaldo**.

Avendo molto a cuore il tema della **sostenibilità**, l'**Istituto** di credito con sede a **Pergola** ha redatto il suo primo piano in materia, sviluppato in **tredici linee di intervento**, da realizzare gradualmente entro il 2024.

In ambito sociale e di valorizzazione dei territori la **banca** ha in animo di prevedere **iniziative di finanziamento dei piccoli borghi e di sostegno ai Comuni**, avvalendosi delle opportunità offerte dal **PNRR**, oltre a promuovere iniziative a sostegno del terzo settore con un *plafond* dedicato alla **sponsorizzazione di progettualità** che abbiano ricadute sul territorio, stimolando la collaborazione e l'integrazione tra imprese tradizionali ed enti *no profit*.

Intende inoltre **supportare le imprese nel percorso verso la trasformazione sostenibile** grazie a un servizio di *screening* per la valutazione del posizionamento in ambito **sostenibilità** e prevedendo un **percorso di evoluzione in ottica ESG**.

In tema di **finanza sostenibile**, nella convinzione che sia una delle più grandi risorse per arginare la deriva del pianeta originata dal cambiamento climatico, organizzerà convegni volti a un accrescimento della consapevolezza da parte degli investitori.

Ultimo, ma non certo in ordine di importanza, il progetto relativo alla **destinazione di fondi all'imprenditoria femminile**, con condizioni agevolate per **clienti socie**.

In tema di **ambiente** la banca si prefissa **la riduzione delle emissioni di CO2** da perseguire attraverso **l'efficientamento delle sedi** con sostituzione dei **sistemi di condizionamento e riscaldamento**, il **ricorso all'illuminazione led** e l'**eliminazione dei materiali in plastica** grazie all'**istallazione** all'interno delle proprie filiali di **distributori di acqua potabile**.

Gli stessi **distributori**, con relative borracce, che nel recente passato **sono stati donati a un rilevante numero di scuole del territorio**, con l'intento di contenere **lo spreco di un bene prezioso** come appunto **l'acqua**.

Altra azione, semplice ma non per questo meno significativa, è quella del sempre **maggior utilizzo di sistemi digitali per ridurre il consumo della carta**.

Un impegno importante, insomma, che la **Bcc di Pergola e Corinaldo** si prefigge di portare avanti in linea con le determinazioni della **Capogruppo Iccrea**.

La consegna dell'ambulanza donata dalla Bcc di Pergola e Corinaldo alla Croce Rossa di Pergola

UNA NUOVA AMBULANZA PER LA CROCE ROSSA ITALIANA

di **Fabio Vernarecci**
Presidente

La **Banca di Credito Cooperativo di Pergola e Corinaldo** è da sempre **impegnata a sostenere il territorio e la sua comunità**. Data la necessità resa nota qualche tempo fa dalla nostra associazione di assistenza sanitaria locale di sostituire il mezzo precedentemente utilizzato e diventato ormai obsoleto, **abbiamo voluto donare il contributo per l'acquisto di una nuova ambulanza**.

Conosciamo tutti da vicino il **valore del comitato di Pergola della Croce Rossa**, la sua insostituibile attività di **assistenza in casi di emergenza** a servizio dei **princìpi umanitari.** Ebbene, solida in quei valori e di quegli stessi princìpi, la **BCC di Pergola e Corinaldo**, come per l'analoga donazione per l'ambulanza fatta al comitato **CRI** di **Sassoferrato** alla fine dello scorso anno, con la sua opera di solidarietà ha permesso la continuità dei servizi necessari al **trasporto sanitario locale**.

Queste donazioni rientrano nel piano di stanziamento del nostro istituto di circa **centomila euro** in interventi straordinari. Assommati ai contributi destinati ad associazioni – di volontariato, sportive, culturali, sociali – e manifestazioni, nel corso del 2022 **la nostra banca ha distribuito** sul territorio un totale di oltre **280mila euro**.

Per l'anno in corso, grazie anche al buon andamento economico e finanziario dell'istituto, il *budget* è stato ulteriormente ampliato e gli **investimenti** programmati dal **Consiglio di Amministrazione** che rappresento ammontano a un totale di **305mila euro**. Insomma, **25mila euro in più rispetto all'anno precedente**. Siamo fieri di questo sostanzioso passo in avanti che si rivolgerà completamente a quelle stesse aree in cui opera la **banca**: un'altra cosa che testimonia l'**impegno verso la comunità di riferimento**, verso la **nostra comunità**.

Ma la nostra missione non si ferma qui, adesso tocca guardare avanti, al **futuro**, sempre fermi nella nostra azione a sostegno del territorio che abitiamo. Grazie all'incredibile lavoro fatto dalla Direzione e da tutti i dipendenti della banca anche **quest'anno chiudiamo un bilancio molto positivo** e ciò ci permette di incrementare ulteriormente la già importante somma stanziata lo scorso anno. Ma, aldilà degli obblighi statutari, si tratta di **operazioni che facciamo sempre con grande soddisfazione**, consci del ruolo primario di un Istituto di Credito Cooperativo. Possiamo dire con orgoglio insomma che, **quando serve, noi ci siamo**.

E **donazioni** come quelle **delle due ambulanze** – inutile sottolinearlo – rivestono una particolare rilevanza, **andando a beneficio di tutti noi**.

2022: UN ALTRO BILANCIO PIÙ CHE POSITIVO

L'utile è di oltre cinque milioni e mezzo di euro

di **Roberta Piersimoni**
Vice Direttrice Generale

La **Banca di Credito Cooperativo di Pergola e Corinaldo** – *è il caso di dirlo* – naviga **su un'onda inarrestabile di positività**. Con la chiusura dello scorso bilancio riferito al 2022 con dati che possiamo definire davvero lusinghieri confermiamo un *trend* ormai costante negli anni, **valorizzato ancora di più dalla fusione tra Pergola e Corinaldo del 2018**.

Vediamo dunque alcuni dei numeri che caratterizzano il bilancio 2022 da poco chiuso dall'**Istituto**. Indicatori straordinariamente positivi, a testimonianza di un **eccellente stato di salute e di una solidità** che – pur in un periodo piuttosto complesso – sono garanzia dell'**ottimo lavoro svolto da tutte le risorse della nostra compagine**.

La **BCC di Pergola e Corinaldo** chiude, quindi, l'esercizio 2022 con un utile di **7,674 milioni di euro** e con un **aumento di 2,117 milioni** rispetto all'anno precedente. Un dato molto buono, conseguito grazie a un incremento, rispetto al 2021, di **4,7 milioni di euro** del margine di interesse, di cui 3,6 milioni derivanti da maggiori interessi da Titoli di Stato.

Una tendenza di crescita confermata da altri dati significativi. Come il **Prodotto Bancario Lordo** che, al netto delle sofferenze, **è cresciuto di circa 9 milioni di euro**, per effetto di **maggiori impieghi** e con una raccolta – diretta e indiretta – pressoché stabile.

Raccolta diretta

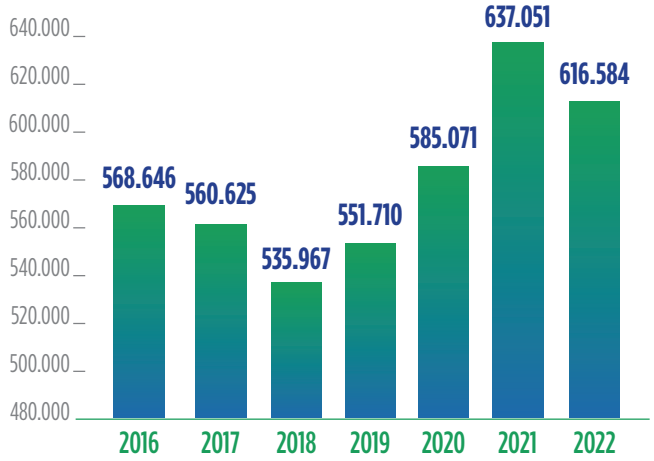

Raccolta indiretta

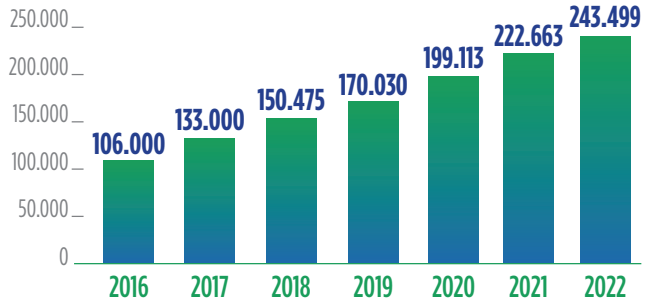

Impieghi al netto dei deteriorati

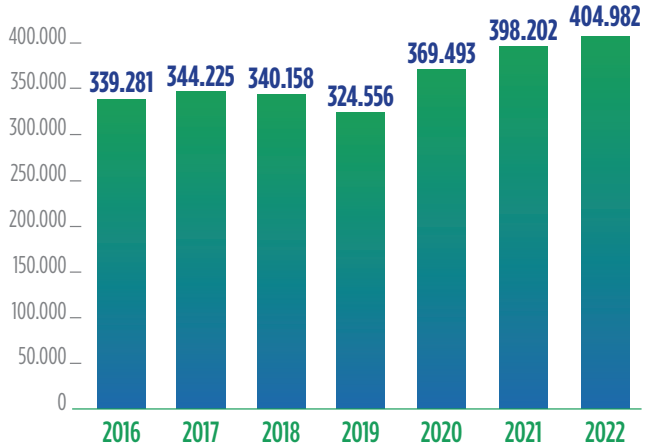

Utile d'esercizio

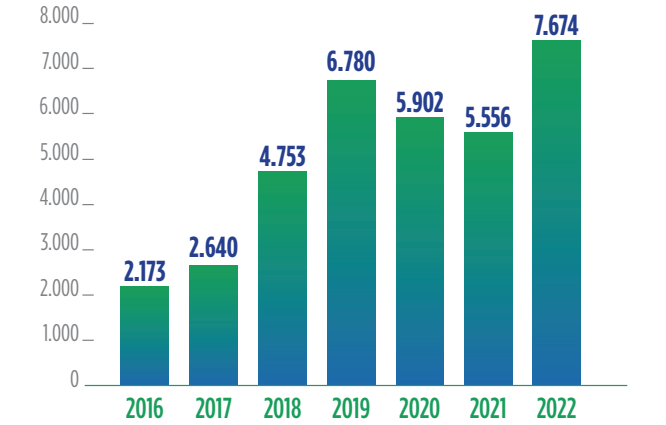

Credito deteriorato netto

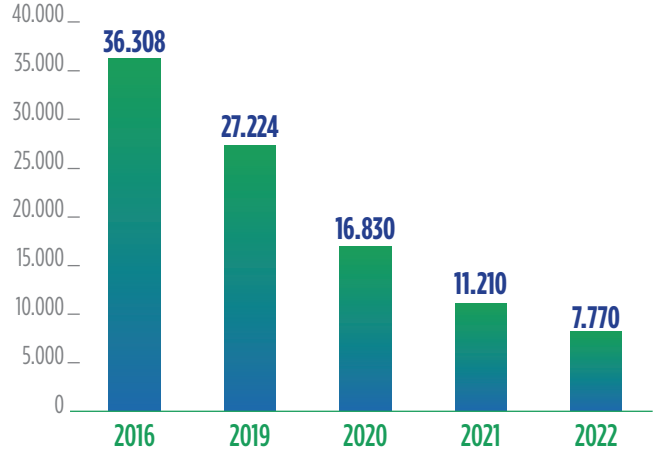

CET1 (indice di patrimonializzazione)

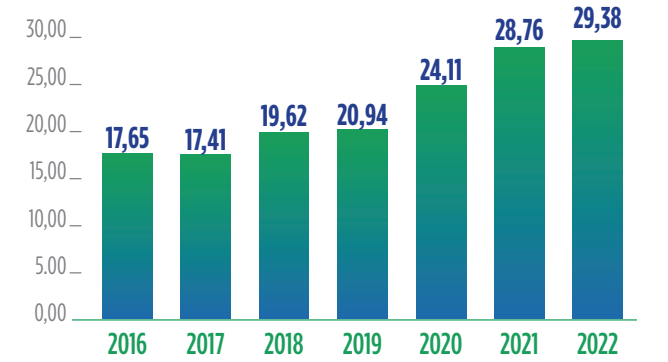

La banca nel corso dell'anno ha proseguito nella sua politica di **riduzione del rischio**, portando il rapporto tra credito *non performing* e credito totale all'1,9% rispetto al 2,8% del precedente esercizio, aumentando al contempo il grado di copertura delle sofferenze dal 75,47% del 2021 al 78,29% del bilancio appena chiuso.

Migliora poi il già ottimo livello di **patrimonializzazione della banca** con fondi propri, che passano da 82,194 a 85,569 milioni, con la diretta conseguenza di un miglioramento di tutti gli indicatori di solidità patrimoniale. Il **Total Capital Ratio** a fine 2022 è pari al 29,38%, l'anno precedente era attestato al 28,76%.

Se quelli fin qui illustrati possono sembrare semplicemente *freddi* numeri, va considerato che la **peculiarità del credito cooperativo è quella di riversare sul territorio in cui opera i benefici della propria azione**. È intenzione della **BCC di Pergola e Corinaldo destinare ben 457 mila euro alla beneficienza** con ricaduta diretta nella propria area di competenza, allungando così la lunga serie di importanti **opere già realizzate a favore delle comunità**.

In questi mesi abbiamo lavorato strenuamente sul **bilancio**, insieme al **Direttore generale Claudio Rovelli**, e questo ci ha permesso di esprimere la nostra piena soddisfazione per il risultato conseguito nel **primo anno della nuova direzione** che, come si può osservare dai dati, ha operato in fedele continuità con il passato.

Le buone notizie non finiscono qui: finalmente **si tornerà ad approvare il documento economico consuntivo in presenza**, nel corso di un'**Assemblea dei Soci** che verrà organizzata prossimamente. E che, come sempre accaduto prima della pandemia, è un appuntamento di straordinaria partecipazione per la grande famiglia della **BCC pergolese**. Un momento anche di **coesione sociale**, che negli ultimi anni era mancato profondamente a tutti noi.

La soddisfazione è doppia quando penso alle numerose iniziative messe in campo **a vantaggio dei soci**, dei **clienti** e delle **comunità** su cui la banca opera, come ad esempio il **plafond mutui casa** dedicato **ai soci under 40**, il blocco, nell'ultimo trimestre dell'anno, dell'indicizzazione dei tassi sui mutui dei soci, il *plafond* agevolato e la moratoria mutui a sostegno della clientela colpita dall'alluvione del 15 settembre 2022.

Ovviamente tutto ciò non sarebbe stato possibile senza la preziosa **collaborazione** e **professionalità** di **tutti i colleghi che ringrazio per la grande dedizione**.

Soci

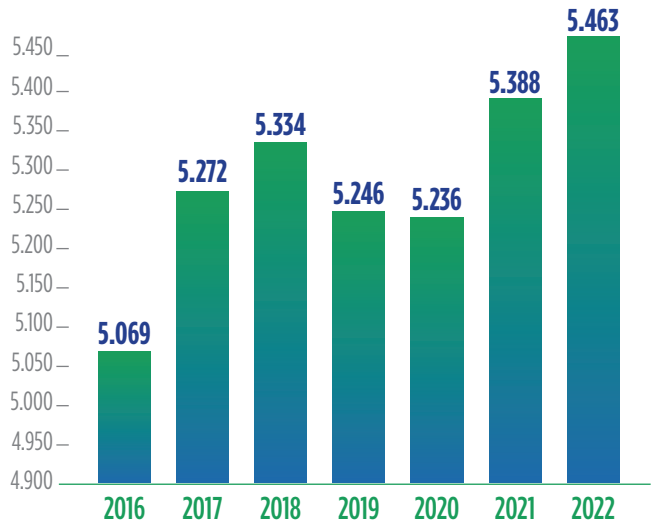

Filiale centro Corinaldo da sx: Pamela Petrolati, Edoardo Sorci, Loretta Cucchiarini (vice titolare), Francesco Rugini (Titolare di filiale), Bruna Branchini, Giuliana Giorgi e Eleonora Belbusti (vice titolare, attualmente in maternità)

FOCUS SULLA FILIALE CORINALDO

Intervista con il Responsabile Hub Corinaldo Francesco Rugini

Francesco Rugini è in principio un dipendente della vecchia **Bcc di Corinaldo** dal 1991, diviene poi titolare della filiale di **Corinaldo** nel maggio 2005, quando purtroppo si ritrova costretto a subentrare ad **Adriano Marinelli**, un compianto collega scomparso troppo prematuramente.

Chi era Adriano?

Una persona per me molto speciale, colui che mi ha insegnato a lavorare in banca. **Adriano era veramente un connubio di intelligenza, umanità e professionalità**, qualità difficili da ritrovare in un'unica persona e, nonostante non fosse originario di **Corinaldo**, **era entrato nei cuori** anche **di tutti i clienti corinaldesi**.

Cosa è successo poi?

Da allora ne è passato di tempo, all'inizio non nascondo che non fu facile prendere quel posto e sostituire un collega di quello spessore, ma piano piano riuscii ad integrarmi nel ruolo anche grazie all'aiuto della **Direzione Generale** che allora risiedeva nello stesso stabile e che inevitabilmente molto spesso condivideva con me le problematiche più importanti al fine di trovare una **soluzione**.

Com'è nata e di cosa si occupa la filiale Hub di Corinaldo?

Prima del 2017, anno della fusione, questa di **Via del Corso** era la sede centrale della vecchia **Bcc di Corinaldo**, nata più di 100 anni fa, mentre oggi invece **rappresenta la filiale Hub di Corinaldo** insieme alla filiale **Spoke** della **Nevola**. La diversa dislocazione delle due ha fatto sì che **quella storica del centro** sia diventata di supporto alla **clientela che dimora all'interno delle mura**, mentre quella della **Nevola**, che si trova adiacente il nuovo centro commerciale alle porte di Corinaldo, **sia per tutti i clienti**, vista la sua facile **accessibilità**, con un ampio parcheggio, in una zona di forte espansione.

Cosa ha determinato questo passaggio?

Questo di certo ha favorito **la crescita di nuova clientela con un target molto giovane**. In poche parole, potremmo sicuramente dire, che le due filiali riescono ad accogliere circa il **75% dei corinaldesi**, legati a doppio filo alla **storia della banca del paese**.

Qual è il vostro compito e quello della filiale?

Uno dei compiti più ardui sia mio che del mio collega **Massimo Manna**, titolare della filiale della **Nevola**, subito dopo la fusione, è stato quello di **creare subito un collegamento con la nuova Direzione Generale** e **sede centrale**, dislocate entrambe a Pergola, cercando di far comprendere che certi **radicali cambiamenti siano dettati da nuove politiche bancarie a livello nazionale per le Bcc**, prime fra tutte le fusioni, necessarie per continuare a perseguire una regolare attività bancaria e a **sostenere il territorio locale,** rafforzandoci inoltre per far fronte a crescenti eventi negativi sia a livello economico che politico, che ci hanno e ci stanno investendo in questo periodo (guerra Ucraina, pandemia, siccità, bonus 110).

E nei confronti del territorio?

La **Direzione Generale** è molto attenta a questo aspetto e si adopera e ci agevola in tutti i modi per cercare di **supportare** il più possibile **i nostri clienti** non facendo mai pesare la distanza fisica della sede centrale da loro. Lo dimostra l'ottimo legame della banca con il suo territorio, sempre più stretto e ben saldo, con un sempre **maggior flusso di clienti** che utilizzano le nostre filiali, dotate di tutti i servizi di sportello, di Casse automatiche ed ATM evoluti, di consulenza per il **credito**, **investimenti**, **assicurazioni** e qualsiasi **altra esigenza bancaria**.

Filiale Nevola da sx: Monica Massimi, Laura Pascucci, Sabrina Anderlini, Gianluca Cattalani e Massimo Manna (titolare di filiale)

Un lavoro inestimabile.

Qui entrano in campo i miei colleghi di sportello, veri attori principali, dotati di alta **professionalità** ma anche **umanità**, elementi che ritengo imprescindibili e indivisibili, necessari per contraddistinguerci con gli standard nazionali, che cercano di incentivare solo i dispositivi telematici e la banca elettronica in sostituzione dell'impiegato e del fattore umano. Tra l'altro vorrei sottolineare che a supporto delle due filiali abbiamo Marco Vitali (addetto corporate) e Francesca Fraboni (addetto private).

Le attività svolte nelle nostre zone rispecchiano quelle di un paesaggio collinare tipico del centro Italia, dove l'agricoltura la fa da padrona, ma dove non mancano anche importanti realtà industriali e per ultimo, ma non per importanza, le attività ricettivo turistiche, grazie alla bellezza della città di **Corinaldo**.

E qui vorrei chiudere, da buon corinaldese doc, con la mia Corinaldo, uno dei **Borghi più belli d'Italia** immerso nell'entroterra di **Senigallia**, a pochi chilometri dalla costa, situato sulla sommità di un colle e insignito anche della **Bandiera Arancione**, considerato una **Destinazione Turistica d'Eccellenza Europea**.

Una città con tanti luoghi interessanti da vedere, un misto tra **storia**, **arte**, **tradizione** con il fascino delle imponenti **mura quattrocentesche perfettamente conservate** e di **spiritualità**, essendo peraltro la città natale di **Santa Maria Goretti**.

Formula Casa e Famiglia

Messaggio pubblicitario. Prima della sottoscrizione leggere il Set Informativo disponibile su www.bccassicurazioni.com e presso gli sportelli delle Banche di Credito Cooperativo.

Formula Salute

La soluzione di **BCC Assicurazioni** per mettere il tuo **benessere** al primo posto.

BCC Assicurazioni

Messaggio pubblicitario con finalità promozionali. Prima della sottoscrizione leggere il Set Informativo disponibile su www.bccassicurazioni.com e presso gli sportelli delle Banche di Credito Cooperativo.

Formula Azienda

Formula Azienda di **BCC Assicurazioni** è la risposta al bisogno di **protezione** e **sicurezza** della tua **impresa** che opera nei settori del commercio e dei servizi, del manifatturiero, dell'artigianato o dell'industria.

BCC Assicurazioni

Messaggio pubblicitario con finalità promozionali. Prima della sottoscrizione leggere il Set Informativo disponibile su www.bccassicurazioni.com e presso gli sportelli delle Banche di Credito Cooperativo.

Da sx in piedi: Patrizia Bartolucci (Vice Responsabile), Leo Mattei, Cristian Profili, Leonardo Vescovi, Giovanna Campolucci (Responsabile), Giuseppe Perini e da sx seduti: Matteo Barzotti, Alessia Maltempi, Valentina Casagrande

AREA CREDITI: SQUADRA VINCENTE!

Intervista alla Responsabile Giovanna Campolucci

Dal primo gennaio 2021 la **BCC di Pergola e Corinaldo** ha una nuova **Responsabile per l'Area Crediti**: è **Giovanna Campolucci**, subentrata a **Fulvio Guidi** che, per quarant'anni, ha lavorato nell'Istituto con grande **professionalità** e **dedizione** contribuendo alla formazione professionale di **ragazzi volenterosi, competenti e preparati**, che si sono facilmente integrati con i colleghi dell'ex **BCC di Corinaldo** a seguito della fusione avvenuta a gennaio 2018.

Di cosa si occupa questo settore?

L'**Area Crediti** – spiega **Campolucci** – è uno degli uffici centrali della **BCC di Pergola e Corinaldo** e ha il compito principale di **preservare il rischio di credito**, nel rispetto delle politiche aziendali e delle normative vigenti, nazionali ed europee, attraverso una **puntuale analisi del merito creditizio** nella fase istruttoria e attuando adeguati presidi nell'operatività, connessa alla concessione di affidamenti chirografari e ipotecari, valutando anche le offerte nel novero delle garanzie pubbliche, supportando l'**Area Mercato** nella realizzazione delle proposte commerciali offerte.

Dopo l'unione delle BCC di Pergola e Corinaldo ci sono stati cambiamenti nella vostra politica?

In effetti, dalla felice fusione **lo scenario del credito si è ampliato e diversificato comprendendo offerte** che spaziano dal mondo **agricolo**, tipico delle zone più interne, a quello turistico caratteristico delle zone costiere, **dall'edilizia all'artigianato**, con un occhio speciale alla finanza agevolata che, soprattutto negli ultimi anni, ha contribuito a dare un enorme sostegno all'economia locale, **sia appoggiando le imprese sia le famiglie** che hanno dovuto affrontare difficoltà eccezionali dovute alla pandemia prima e ai danni causati dall'alluvione poi.

Siete soddisfatti del lavoro svolto?

Decisamente sì. Devo però sottolineare che, in tutto questo, la grande differenza l'hanno fatta tutti i componenti dell'**Area Crediti** che hanno sempre dimostrato impegno, **professionalità** e **collaborazione**: a partire dalla **Vice Responsabile dell'Area e Specialist Finanza agevolata Patrizia Bartolucci**, agli addetti alle istruttorie **Giuseppe Perini**, **Matteo Barzotti** e **Cristian Profili**, fino agli addetti alla segreteria fidi **Leo Mattei**, **Leonardo Vescovi**, **Valentina Casagrande** e **Alessia Maltempi**. Tutti, nel loro operato quotidiano, hanno costantemente supportato le esigenze della clientela e degli altri colleghi.

Formula Casa Sicura

Messaggio pubblicitario con finalità promozionali. Prima della sottoscrizione leggere il Set Informativo disponibile su www.bccassicurazioni.com e presso gli sportelli delle Banche di Credito Cooperativo.

BCC Assicurazioni

Inaugurazione filiale di Acqualagna

Inaugurazione filiale di Cagli

RINNOVATA LA FILIALE DI CAGLI

con la Vicesindaca Marini

di **Luca Fiorani**
Responsabile Area Mercato

Abbiamo inaugurato a febbraio di quest'anno la **filiale restaurata di Cagli** della **BCC di Pergola e Corinaldo**. Insieme ai tanti visitatori, al **Direttore generale Claudio Rovelli**, al **Direttore** della filiale **Maurizio Vecchione**, anche la **Vicesindaca Benilde Marini** che ha diretto l'applaudito taglio del nastro.

Quello di **Cagli** è uno degli sportelli più datati della **banca**, aperto nel 1994, un punto di riferimento, in termini di importanza e di efficienza, per il nostro **Istituto**. Dopo 29 anni era diventato tuttavia opportuno rinnovare gli spazi della filiale di **Cagli** e lo abbiamo fatto con lavori che hanno trasformato la sede rendendola **moderna** e **funzionale**.

La **filiale** così **innovata**, dagli **ambienti più ospitali**, **funzionali** e **gradevoli**, accoglie al meglio **clienti**, **socie** e soci rendendo più confortevole anche un luogo di lavoro per gli stessi dipendenti della **banca**.

Quello di **Cagli** tuttavia non è un caso isolato, perché le ristrutturazioni stanno interessando in questi mesi anche gli sportelli di altre piazze.

D'altronde la nostra è una **banca dinamica**, in **costante crescita** e **in cerca di nuovo personale**. Guardiamo con grande fiducia al futuro, grazie al lavoro straordinario che tutta la struttura sta portando avanti.

In questo modo si rafforza ulteriormente la presenza dell'**Istituto di Credito pergolese** sul territorio con continui investimenti, che sono resi possibili dalla solidità patrimoniale, determinata dall'**ottimo andamento economico-finanziario** della **BCC**, con dati positivi che si susseguono ormai da diversi anni.

Buoni risultati che, inoltre, si riversano fortemente sulle **comunità** con le quali opera la **banca**: gli utili messi a bilancio nel 2022 hanno permesso alla **BCC di Pergola e Corinaldo** di investire sul territorio ben **280mila euro** in iniziative rivolte al **sociale**, alla **cultura**, allo **sport**.

Una cifra notevole, che il **Consiglio di Amministrazione** ha recentemente deciso non solo di confermare, ma addirittura di incrementare ulteriormente: nel 2023 corrispondono infatti a **305mila** euro i fondi che sono emessi dalla **banca**, tra contributi straordinari per operazioni di particolare rilevanza e sostegni a enti, associazioni – sportive, giovanili e di volontariato – e iniziative di **interesse pubblico**. Una **politica** anche **sociale**, dunque, che innegabilmente è nel DNA della **BCC di Pergola e Corinaldo**.

CONSEGNATO IL PREMIO ALLO STUDIO PER GLI STUDENTI MERITEVOLI

Le immagini dei nostri studenti più brillanti

Emozione e grande **soddisfazione**. In poche parole ecco racchiuso l'evento di cerimonia della consegna dei **premi allo studio ai soci e ai figli di soci della Banca di Credito Cooperativo di Pergola e Corinaldo** avvenuto lo scorso dicembre presso la sala *Samory* della nostra filiale di **Corinaldo**. Alla presenza del **Vicesindaco Luca Olivieri** e dell'**Assessore Sara Bettini**, in rappresentanza del **Comune di Corinaldo**, oltre ai vertici dell'Istituto di Credito, con il Presidente Fabio Vernarecci, il **Vicepresidente Luca Bucci**, il **Direttore generale Claudio Rovelli** e il nostro ospite speciale **Felice Saccinto**, storico **Direttore e Presidente della Bcc di Corinaldo**, la banca ha voluto incontrare personalmente gli studenti più meritevoli, per assegnare gli annuali premi allo studio dedicati alla memoria di Armido Brunella e Nereo Giorgi. In questa occasione abbiamo premiato ben 49 studenti, divisi tra le varie categorie: scuola secondaria di primo grado, di secondo grado, laurea triennale, laurea magistrale e laurea magistrale a ciclo unico.

Complessivamente, il *plafond* stanziato dall'istituto per queste borse di studio è stato di quasi **25mila euro**. Un importo considerevole, a **totale beneficio delle nuove generazioni** per le quali la **BCC di Pergola e Corinaldo** ha da sempre investito in attività formative.
La cerimonia di consegna è un appuntamento annuale sempre molto atteso che solitamente si tiene nell'ambito della **Festa del Socio**. A condurre l'incontro c'era il **Responsabile dell'area mercato Luca Fiorani**, con i giovani premiati che hanno espresso indelebilmente nei nostri ricordi la loro **commozione** e la grande **soddisfazione** per quanto ricevuto.

Marta Franceschelli

Sara Gabrielli

Aurora Gambelli

Ginevra Lenci

Cecilia Manna

Danilo Nagni

Chiara Neri

Carmine Petrone

Giovanna Ruggeri

Manuele Secondini

Ci eravamo lasciati a Corinaldo nel 2019 con l'ultima **Festa del Socio** in presenza ed è stato un bel segnale **ritrovarci di nuovo insieme**. Pensiamo che questa sia **una delle migliori iniziative della banca**, senza nulla togliere alle altre: quando si impegnano e ottengono risultati brillanti i ragazzi vanno premiati, è giusto soprattutto per loro che sono parte importante della **società** e **rappresentano il futuro anche della nostra banca**. **La crescita culturale**, che è crescita delle persone, **è un aspetto fondamentale per il territorio**. Momenti come questi ci fanno tornare alla vera essenza del **movimento cooperativo**, che è quella di **stare vicini alle persone**. Investire nello studio e nella **ricerca dei nostri giovani** è per noi un impegno concreto e ormai fisso.

Rachele Barbadoro

Leonardo Barberis

Gioia Bartocci

Giada Betti

Gionata Cascioli

Jessica Cecconi

Filippo Cicetti

Federico Colini

Davide Conti

Alice Coppari

Francesca Martino

Chiara Mattioli

Francesca Mazzanti

Raffaella Mencarelli

Simone Mercuri

Letizia Tarsi

Francesco Tinti

Ludovica Vergari

Cristian Vitali

BCC PERGOLA E CORINALDO

GRUPPO BCC ICCREA

i nostri numeri

16
Sportelli attivi

128
Collaboratori

54
Comuni coperti

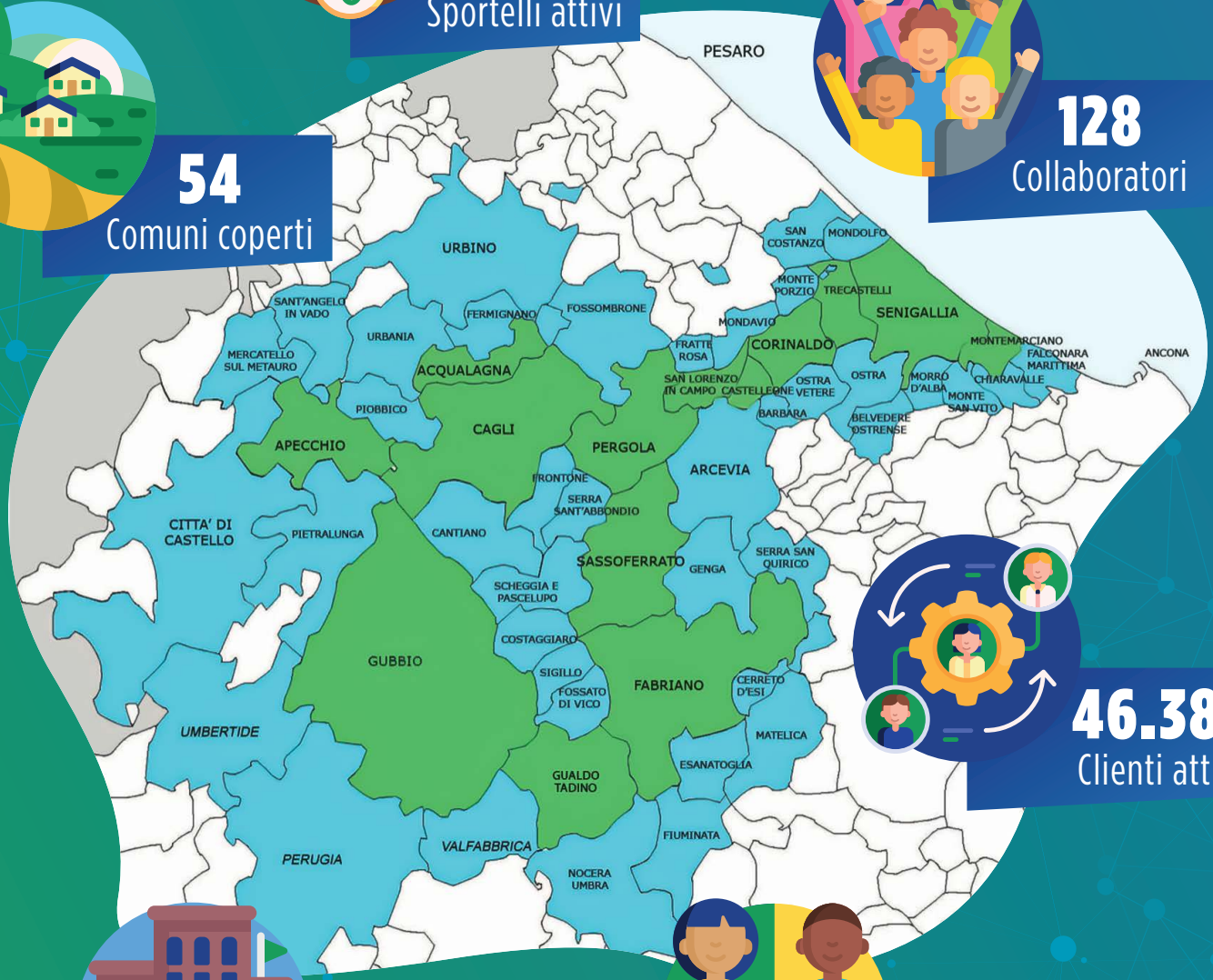

46.385
Clienti attivi

499
Persone giuridiche

+

4.859
Persone fisiche

=

5.358
Soci BCC